

Marie Skłodowska-Curie meetmed

„Euroopa horisondi“ I samm

Kristin Kraav

kristin.kraav@etag.ee

MSCA meetmed

Marie Skłodowska-Curie meetmete (MSCA) eesmärk on toetada teadlaste oskuste ja karjääri arengut andes teadlastele võimaluse saada kogemusi eri riikides ja sektorites. Marie Skłodowska-Curie meetmete kaudu toetatakse igas vanuses ja igal karjääriastmel olevaid teadlasi, kes võivad olla pärit mistahes riigist. MSCA on avatud kõigile teadusvaldkondadele.

1. <u>MSCA Doctoral Networks</u>	→ doktorantide koolitamise võrgustikud
2. <u>MSCA Postdoctoral Fellowships</u>	→ järeldoktorigrandid
3. <u>MSCA Staff Exchanges</u>	→ teadustöötajate vahetus
4. <u>MSCA Cofund</u>	→ doktori- ja järeldoktoriprogrammide kaasrahastamine
5. <u>MSCA and Citizens</u>	→ avalikkusele suunatud üritused (Teadlaste öö)

MSCA doktorantide koolitamise võrgustikud 1/2

Eesmärk: doktorantide koolitamine, andes neile oskused, mis toovad edu nii akadeemilises kui mitteakadeemilises sektoris; võimalik kas tavaline, ettevõtlusdoktorantuur või ühiskraadidega doktorantuur

Fookuses on karjääri areng, juhendamine, koolitus

Sihtrühm: doktorandid, s.o teadlased, kellele pole veel doktorikraadi

Taotleja: konsortsium, mis koosneb vähemalt kolmest organisatsioonist (kõrgkoolid, teadusasutused, ettevõtted jt) – tavaliselt ca 10 partnerit

Kestus: kuni 48 kuud; doktorandi toetus: kuni 36 kuud (JD: kuni 48 kuud)

Rahastus: ühikuhindade põhine

MSCA doktorantide koolitamise võrgustikud 2/2

Uus:

- Projekti maht kuni 540 inimkuud* (s.o 15 doktoranti)
- Ettevõtlusdoktorantuuri puhul võib ettevõtte olla samast riigist kui akadeemiline asutus
- 2023. a rakendatakse **taasesitamise piirangut** nendele taotlustele, mis said 2022.a konkursil tulemuseks alla 80%

Taotlusvoorud:

- 30. mai – 28. nov 2023
- 29. mai – 27. nov 2024

Eesti osalusega edukad projektid 2021.a

- [CLOUD-DOC](#) (TÜ)
- [ROOTED](#) (TÜ)

2022.a

- [Natural Traces](#) (TalTech)
- [ENERCAP](#) (Skeleton)
- [YAF](#) (TalTech)
- [SUNSET](#) (TÜ)
- + 3 projekti, kus TLÜ, Fibenol ja Nanolayers on assotsieerunud partnerid



MSCA järeldoktorigrant

Eesmärk: järeldoktorite karjääri arengu toetamine

- Euroopa-sisesed grandid: 12-24 kuud
- Globaalsed grandid: 12-24 kuud + 12 kuud
- Võimalik grandi lõpus 6 lisakuud töötamiseks mitteakadeemilises sektoris
 - Lähetused kuni 30% grandi kestusest, mistahes riigis

Taotleja: **doktorikraadiga** teadlane, kelle kraadi kaitsmisest pole möödunud enam kui **8 a**

- V.a pausid karjääris ning teadusest eemal veedetud aeg ning teatud juhtudel kolmandates riikides töötamise aeg

Alates 2022 rakendatakse **taasesitamise piirangut** nendele taotlustele, mis said eelmises voorus tulemuseks alla 70%

Alates 2023 on Eesti sissetuleva järeldoktori toetus seotud MSCA järeldoktorigrandi kvaliteedimärgisega

Taotlusvoor:

- 10. aprill – 11. sept 2024

Infopäevad ja koolitused aprill-mai 2024

MSCA teadlasvahetus

Eesmärk: rahvusvahelise, sektoritevahelise ja valdkondade vahelise teaduskoostöö toetamine teadlasvahetuse kaudu; sobiv vahend teadusprojektide toetamiseks

Sihtrühm: kõik teadustööga seotud töötajad

Kestus: kuni 48 kuud; üks töötaja kuni 12 kuud

Maht kuni 360 lähetuskuud

Uus: võimalikud interdistsiplinaarsed lähetused Euroopa sees

Taotlusvoorud:

- 2023: 5. okt 2023 – 28. veebr 2024
- 2024: 10. okt 2024 – 5. märts 2025 (võib muutuda)

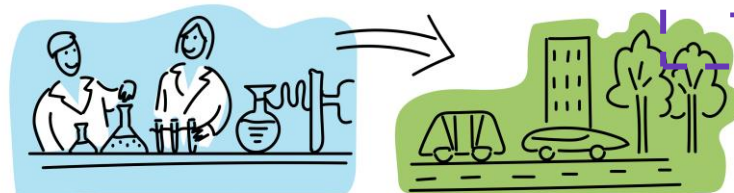

Eesti osalusega edukad projektid 2021. ja 2022.a voorudes:

- HEPINIB (Tervisetehnoloogiate Arenduskeskus)
- MAKINGHISTORIES (TLÜ)
- RETEX (OÜ Spell Disain)
- VOLATEVS (EMÜ – koordinaator)
- BETTERXPS (TÜ – koordinaator)

MSCA COFUND

Eesmärk: olemasolevate või uute doktori- ja järeldoktoriprogrammide kaasrahastamine, et levitada MSCA häid praktikaid

Sihtrühmad:

- Doktorandid
- Järeldoktorid

EL rahastus katab minimaalse palgakulu, muud kulud tuleb katta teistest allikatest, rahastuse kasutamine on paindlik; võimalik sünergia tõukefondidega

Kestus kuni 60 kuud (võimaldab programmil korraldada mitu taotlusvooru)

Taotlusvoorud:

- 2023: 10. okt 2023 – 8. veebr 2024
- 2024: 8. okt 2024 – 6. veebr 2025

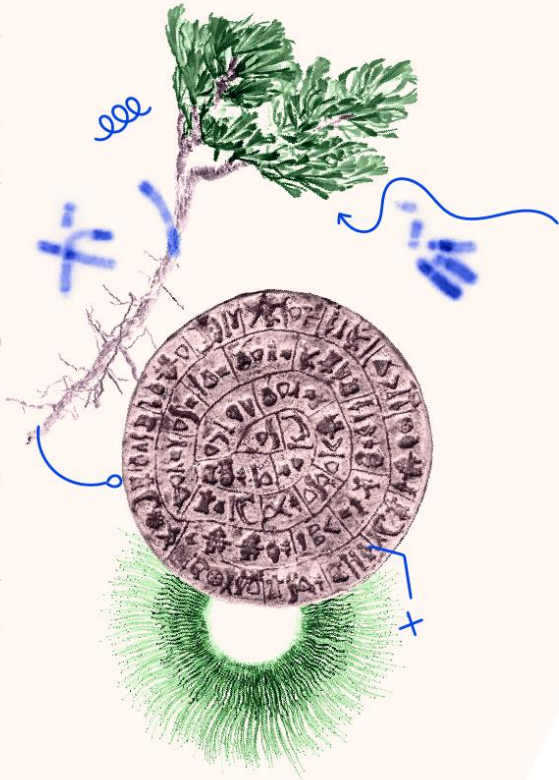

- [EK rahastusportaal \(Funding & Tenders\)](#)
- [REA MSCA veebileht](#)
- [MSCA-NET projekti veebileht](#)
 - Käsiraamatud
 - Partnerotsing
 - jpm
- [MSCA partnerotsingu platvorm](#)